القطاع الصناعى بمحافظة الشرقية

الموقف الصناعى للمدن الصناعية بمحافظة الشرقية

مدينة العاشر من رمضان

تم انشاء مدينة العاشر من رمضان بموجب القرار الجمهورى رقم ٢٤٩ لسنة ١٩٧٧م والمعدل بالقرار الجمهورى رقم ٥٦٧ لسنة ١٩٨٠م.

تقع مدينة العاشر من رمضان على طريق القاهرة / الإسماعيلية الصحراوى الكيلو ٤٩,٣ من القاهرة.
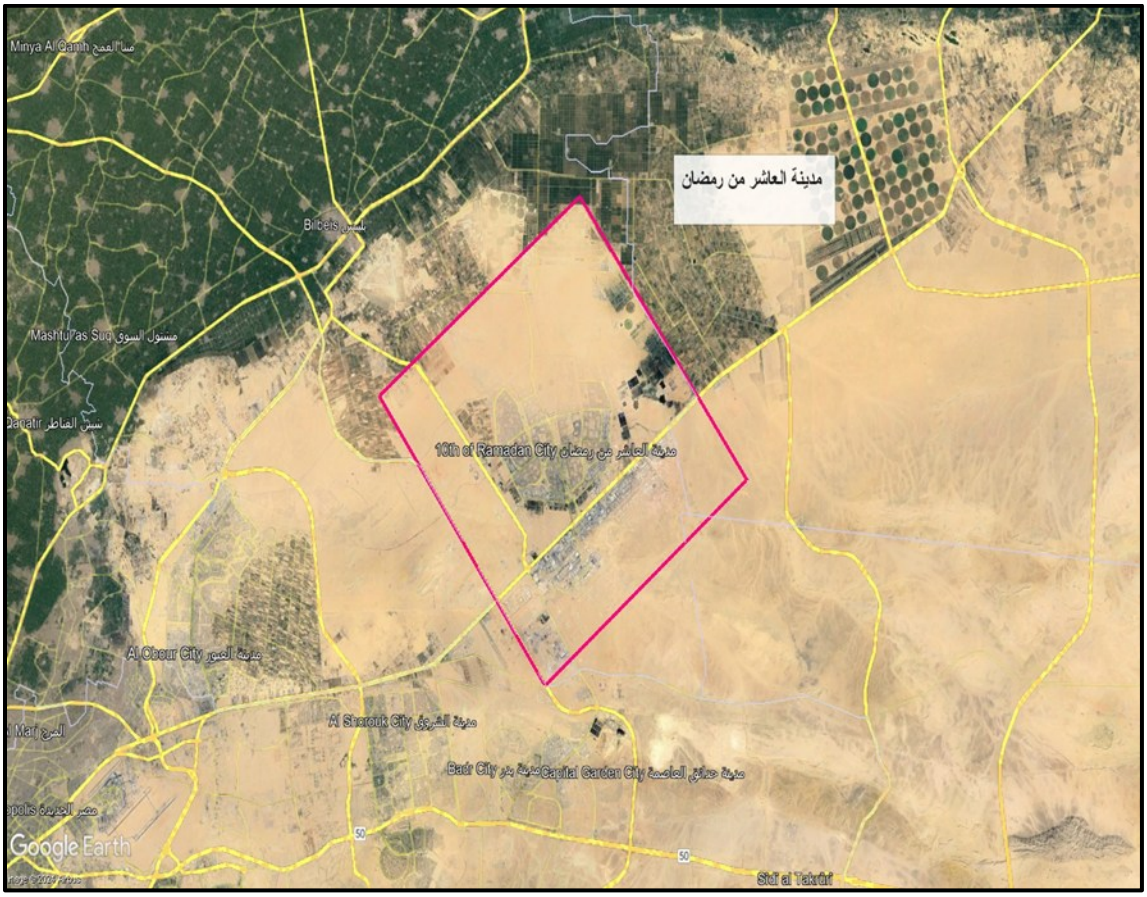
- **المساحة الاجمالية والكتلة العمرانية للمدينة ٩٤,٨ الف فدان [مناطق سكنية ـ خدمية ـ صناعية ـ سياحة وترفيهية....الخ].**
- **اجمالى عدد المصانع : ٥٠٨٣.**
- **راس المال المستثمر : ٨٤ مليار جنية.**
- **فرص العمل ٤٠٠٠٠٠ فرصة عمل.**